両端軸受 グランドパッキン方式 ＦＵ型

■型式例

FU-40 ＿

① ② ③

①両端軸受　グランドパッキン方式
②シール部軸径　SD(φ)
③材質　無記号：SS400　S：SUS304

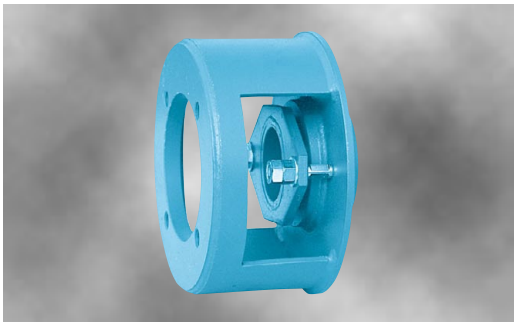

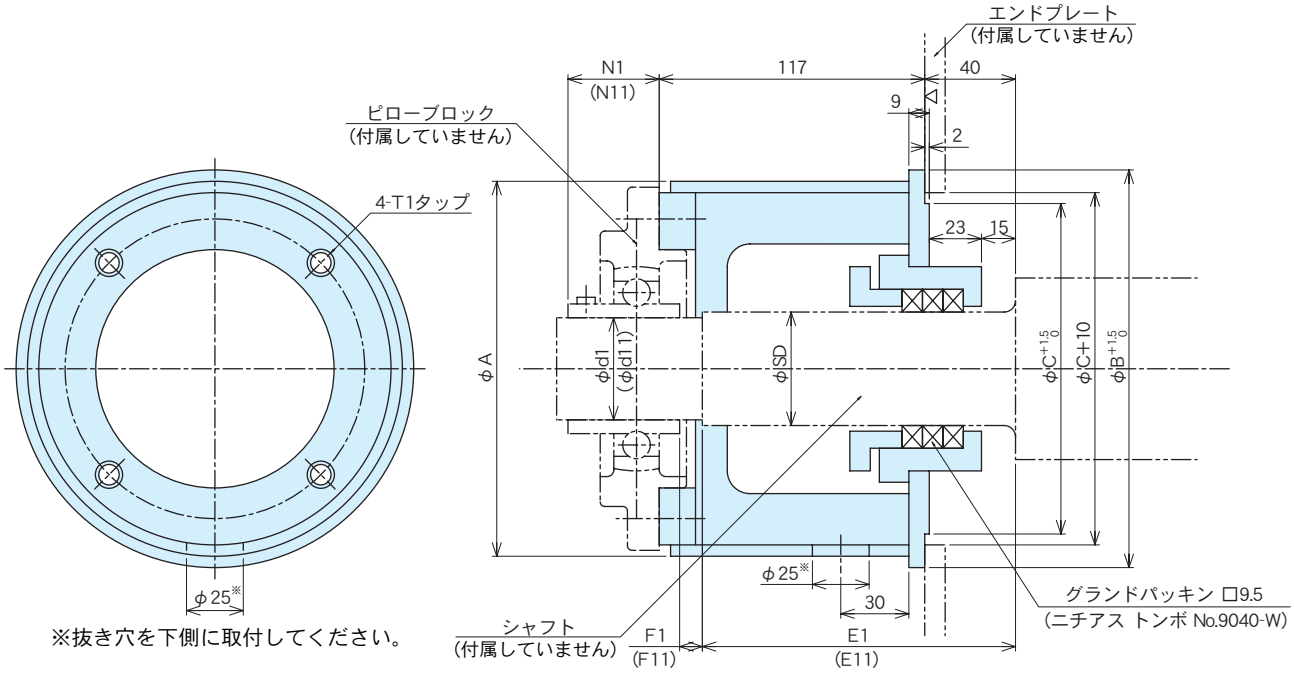

※抜き穴を下側に取付してください。

注)シャフト、エンドプレート、ピローブロックおよびアダプターは付属しておりません。
上図はアダプター無しのピローブロック(UCFC型)を使用した場合の図です。アダプター有りのピローブロック(UKFC型)を使用した場合のピローブロックの形状は異なります。

両端軸受 グランドパッキン方式 ＦＵ型

・駆動側、従動側に使用する軸受ユニットで、エンドプレート(ケーシング)に溶接するだけなので、組立時間の短縮が可能です。
・シール部はグランドパッキンを使用しています。(他にオイルシールがございます。P6を参照ください。)

単位(mm)

型　式	SD	A	B	C	T1
FU-40_	40	165.2	175	145	M12
FU-50_	50	165.2	175	145	M12
FU-60_	60	216.3	226	196	M16
FU-70_	70	216.3	226	196	M16
FU-85_	85	267.4	277	247	M20
FU-95_	95	318.5	328	298	M20

☆シャフト寸法(参考)

単位(mm)

	ピローブロック(アダプター無し)					ピローブロック(アダプター有り)				
型　式	使用ピローブロック	d1	E1	F1	N1	使用ピローブロック	d11	E11	F11	N11
FU-40_	UCFC 207	35	140.5	10	36.4	UKFC 207	30	145.0	10	33.0
FU-50_	UCFC 209	45	138.0	10	40.2	UKFC 209	40	143.0	10	35.0
FU-60_	UCFC 211	55	137.8	10	46.4	UKFC 211	50	142.5	10	40.5
FU-70_	UCFC 213	65	137.6	10	55.7	UKFC 213	60	145.0	10	48.0
FU-85_	UCFC 216	80	131.7	10	67.3	UKFC 216	70	144.0	10	56.0
FU-95_	UCFC 218	90	129.3	10	78.3	UKFC 218	80	146.0	10	64.0

注)上記寸法は、日本ピローブロック製造㈱製のピローブロックを使用時の参考寸法です。