■ 共通技術データ

● 表面処理 シルバー：アルマイト処理(平均5μm以上)
クリア電着塗装 ※

● 切断寸法 mm単位
● 切断公差 ±0.3mm(≦2m)

※ 熱硬化性アクリル系樹脂電着塗装（塗膜厚さ:規定なし/JIS H8602:2010準拠）

M6 引き戸フレーム

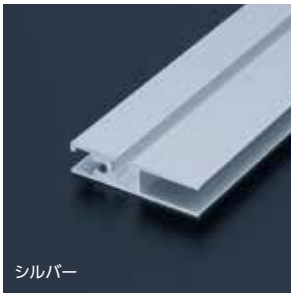

○ NIC規格タップ位置

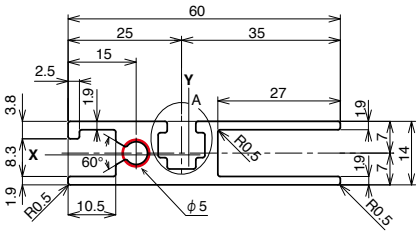

ADF-1460-6

3,800 円/m

■ 技術データ

在庫寸法	販売寸法※1	材　質	引張強度	断面積	質　量	断面二次モーメント	
6,000 mm	15～4,000 mm	A6063S-T5	185 N/mm²	341.95 mm²	0.923 kg/m	Ix 0.94×10⁴ mm⁴	Iy 8.18×10⁴ mm⁴

M6 引き戸フレーム

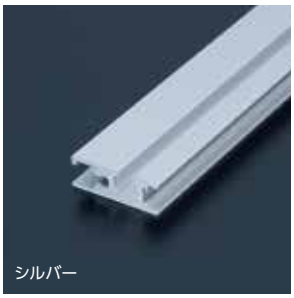

○ NIC規格タップ位置

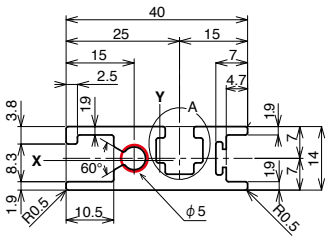

ADF-1440-6

3,000 円/m

■ 技術データ

在庫寸法	販売寸法※1	材　質	引張強度	断面積	質　量	断面二次モーメント	
6,000 mm	15～4,000 mm	A6063S-T5	185 N/mm²	277.70 mm²	0.75 kg/m	Ix 0.67×10⁴ mm⁴	Iy 2.98×10⁴ mm⁴

M6 引き戸レール

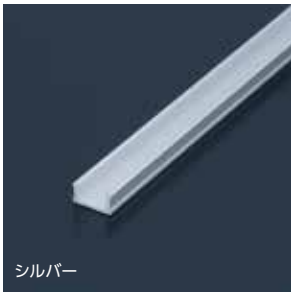

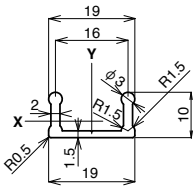

ADF-1019

720 円/m

■ 技術データ

在庫寸法	販売寸法※1	材　質	引張強度	断面積	質　量	断面二次モーメント	
6,000 mm	15～4,000 mm	A6063S-T5	185 N/mm²	66.52 mm²	0.18 kg/m	Ix 0.07×10⁴ mm⁴	Iy 0.33×10⁴ mm⁴

● T溝詳細図

A部詳細

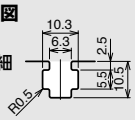

● 標準座グリ基準寸法(M6)

(mm)

	ds	d'	dk	D'	K	H'	H''
寸法	6	6.6	10	11	6	11	48
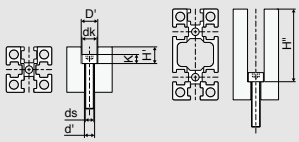
各フレームごとの詳細寸法はP412を参照