■ 共通技術データ

● 表面処理 シルバー：アルマイト処理(平均5μm以上)
クリア電着塗装 ※

● 切断寸法 mm単位
● 切断公差 ±0.3mm(≦2m)

※ 熱硬化性アクリル系樹脂電着塗装（塗膜厚さ:規定なし/JIS H8602:2010準拠）

ブラケットフレーム

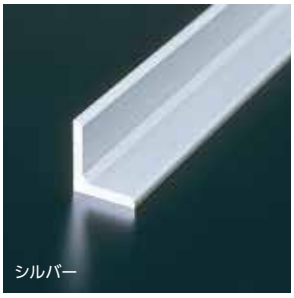

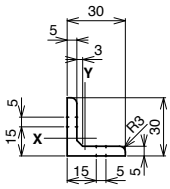

AFL-3030

1,800 円/m

■ 技術データ

在庫寸法	販売寸法※1	材　質	引張強度
6,000 mm	15～3,000 mm	A6N01S-T5	245 N/mm²
断面積	質　量	断面二次モーメント	
274.9 mm²	0.742 kg/m	Ix 2.13×10⁴ mm⁴	Iy 2.13×10⁴ mm⁴

ブラケットフレーム

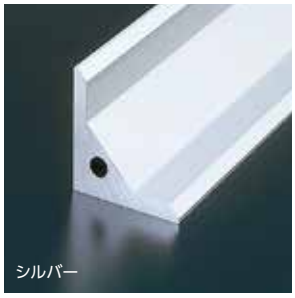

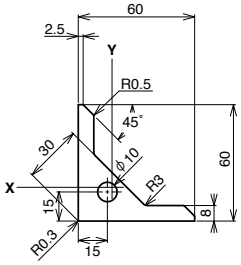

AFLH-6060

10,800 円/m

■ 技術データ

在庫寸法	販売寸法※1	材　質	引張強度
6,000 mm	15～3,000 mm	A6063S-T5	185 N/mm²
断面積	質　量	断面二次モーメント	
1136.8 mm²	3.069 kg/m	Ix 28.3×10⁴ mm⁴	Iy 28.3×10⁴ mm⁴

ブラケットフレーム

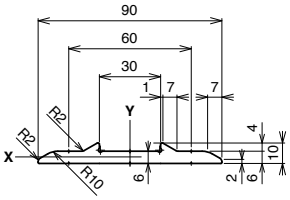

AFF-3090

3,420 円/m

■ 技術データ

在庫寸法	販売寸法※1	材　質	引張強度
6,000 mm	15～3,000 mm	A6N01S-T5	245 N/mm²
断面積	質　量	断面二次モーメント	
543.6 mm²	1.468 kg/m	Ix 0.22×10⁴ mm⁴	Iy 32.1×10⁴ mm⁴

ブラケットフレーム

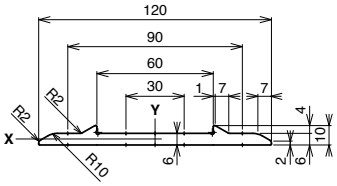

AFF-60120

4,500 円/m

■ 技術データ

在庫寸法	販売寸法※1	材　質	引張強度
6,000 mm	15～3,000 mm	A6N01S-T5	245 N/mm²
断面積	質　量	断面二次モーメント	
723.2 mm²	1.953 kg/m	Ix 0.28×10⁴ mm⁴	Iy 80.2×10⁴ mm⁴

ブラケットフレーム

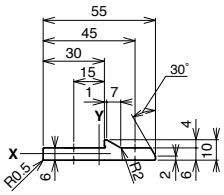

AFF-3055

3,380 円/m

■ 技術データ

在庫寸法	販売寸法※1	材　質	引張強度
6,000 mm	15～3,000 mm	A6063S-T5(205)	225 N/mm²
断面積	質　量	断面二次モーメント	
342.6 mm²	0.925 kg/m	Ix 0.13×10⁴ mm⁴	Iy 8.03×10⁴ mm⁴

ブラケットフレーム

○ NIC規格タップ位置

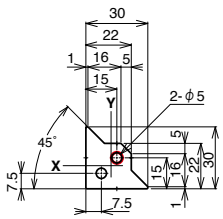

AFB-3030

3,420 円/m

■ 技術データ

在庫寸法	販売寸法※1	材　質	引張強度
6,000 mm	15～3,000 mm	A6063S-T5	185 N/mm²
断面積	質　量	断面二次モーメント	
507.0 mm²	1.369 kg/m	Ix 2.77×10⁴ mm⁴	Iy 2.77×10⁴ mm⁴

● T溝詳細図

A部詳細
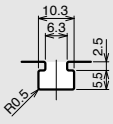
後入れナット
使用不可